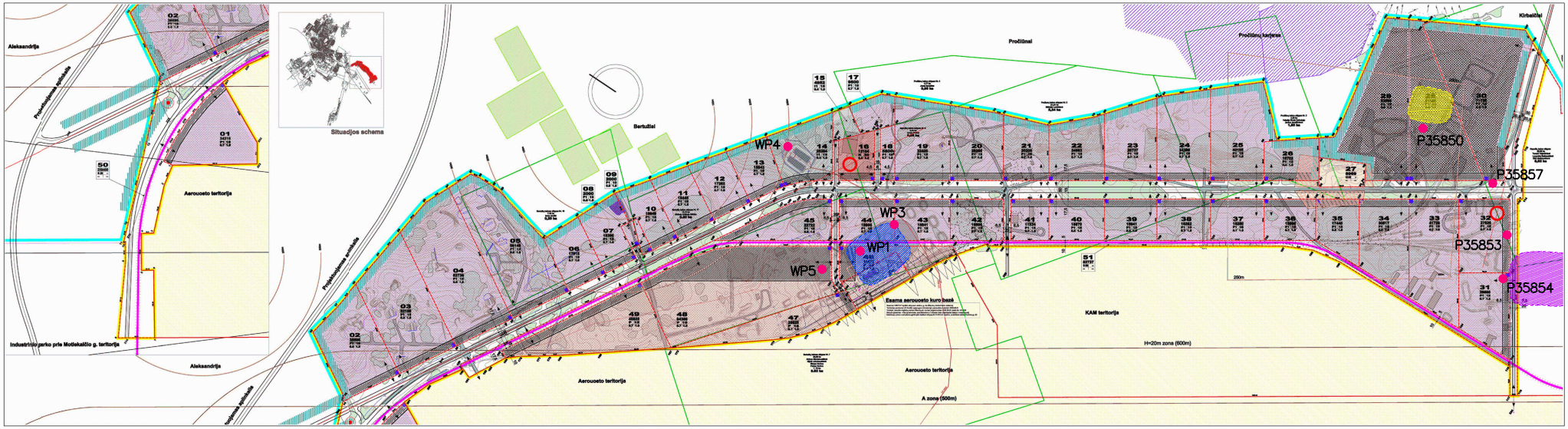

Eksplikacija :

Sklypo dalis 29 - Buvusios raketinio kuro bazės vieta

Sklypo dalys 31, 32 - Greta buvusios pagrindinės kuro bazės vietos

Sklypo dalys 43, 44, 46 - Buvusios rezervinės kuro bazės vieta

WP1 P35850 Vandens mėginiai

Indeksas	Pakeitimai		Data	Pavardė

SANDA/1	Data	Pavardė
Parengė	05.12.07	H. Witz
Parengė	19.01.09	S. Wolfram
Parengė		
Patvirtinta	19.01.09	E. Fiß

SIAUL-FH / AB-TE-04.PLT

M&S UMWELTPROJEKT GMBH
www.mus-umweltprojekt.de

Užsakovas
Šiaulių miesto savivaldybė

Šio brėžinio nuosavybės teisės priklausinčios firmai M&S UMWELTPROJEKT GMBH. Neleistina jo kopijavimas ar perduotas kitiems asmenims, išskyrus atvejus, kai tam yra gauta atitinkamos įstaigos numatyta teisė.

Statinys
Buvęs Šiaulių karinis oro uostas

Konstrukcinė dalis
Šiaulių industrinio parko įkūrimas, II etapas

Projektavimo etapas
Techninių tyrimų baigiamoji ataskaita

Vandens mėginių ėmimo vietų padėties planas

Pozicijos sistema:

Aukščių sistema:

Lapo numeris (Blattnummer)

Mastelis :	Brėžinio numeris :	Užsakymo numeris :
1 : 8.000	Priedas 4	08/11/786 Lt